

Zugang zum Naturschutzgebiet Finkenwerder Süderelbe (Mühlensand) mit Fahrrad und Bus

Mit Fahrrad

- von Osten her (Aue-Hauptdeich / Finkenwerder Straße):

Dem Fahrradweg / Landwirtschaftsweg entlang der Straße 'An der alten Süderelbe' folgen bis zum Ende unter der Brücke der Straße über den Hakengraben. Auf der Brücke über den Graben, dann den Weg hinter der Lärmschutzwand bis zu den Beobachtungshütten. Tore und Wildgatter sind nicht abgeschlossen.

- von Süden her (Neugraben / Francop):

Auf Hohenwischer Str. und Vierzigstücken bis zur Bushaltestelle Vierzigstücken 31.

Dort über den Deich und 50 m östlich auf dem Weg durch die Obstplantagen nordwärts, unter der Brücke der Straße 'An der alten Süderelbe' durch, dann den Weg hinter der Lärmschutzwand bis zu den Beobachtungshütten. Tore und Wildgatter sind nicht abgeschlossen.

- von Westen (Neuenfelde): Auf Nincoper Str. und Vierzigstücken bis Bushalt Vierzigstücken 31. Weiter wie oben beschrieben.

Mit Bus

Linie 257 bis Haltestelle Vierzigstücken 31, dann weiter wie oben beschrieben.

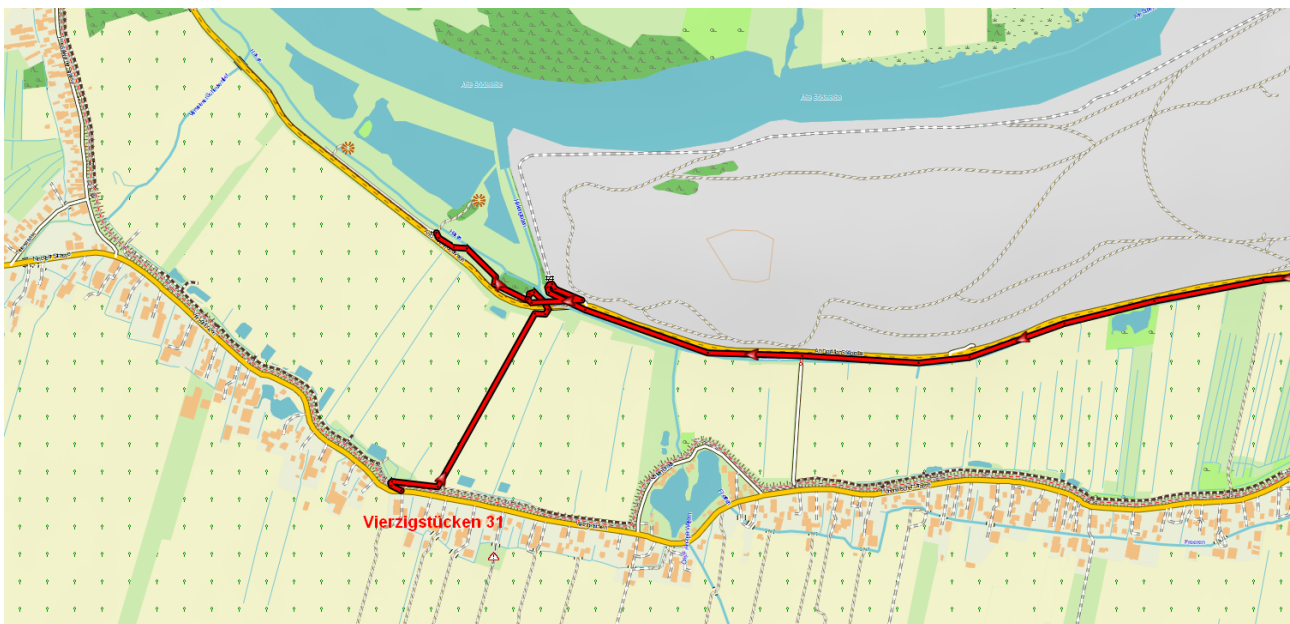

Stand Mai 2022